

Approche neuro-systémique du handicap

Jean-Marc Destailats

Jean-Michel Mazaux

Patrick Sureau

Eric Sorita

Jean-Michel Caire

Laurent Wiart

...

Christian Belio, Kap-Ouest, Granville 28 mars 2014

Approche neuro-systémique du handicap

Christian Belio
Jean-Marc Destailats
Jean-Michel Mazaux

Deux histoires enchevêtrées : deux destins différents, le traumatisme crânien
l'AVC, l'accident, le handicap et le reste ...



D'où on parle ...

Mr H professeur de Karaté, algérien immigré, marié, père ...

De la pathologie, à la personne, à l'environnement jusqu'à la famille ...

Il nous a fallu nous poser trois questions :

- Devions-nous faire autrement : certainement
- Voulions-nous faire autrement : certainement
- Pouvions-nous faire autrement : non.

- Une cause et une seule : l'ignorance

- Ce que nous avons appris :
 - l'humilité face à la maladie
 - notre insondable ignorance de la vie des personnes rencontrées
 - la force des trajectoires de vie.

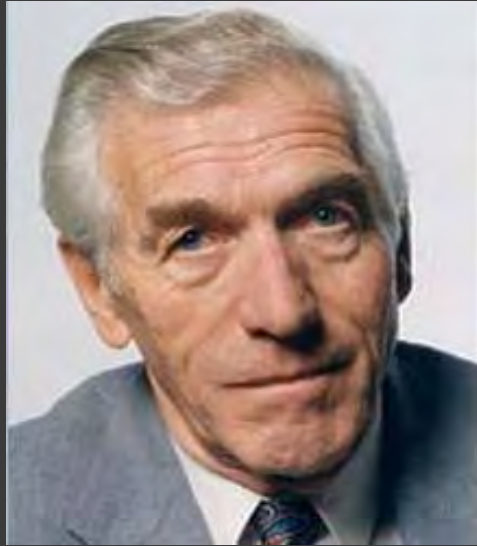

Partis de rien (la
connaissance de la
pathologie) pour aller un
petit peu plus loin
... mais pas tout seul !

Paul Watzlawick « la
logique de la
communication ».

Lire et se former à la
thérapie familiale
systémique :

Jean-Paul Mugnier,
Françoise Domenach,



Rencontrer et travailler

Guy Ausloos « la
compétence des familles »

Lire, se former, rencontrer,
travailler et recommencer;

René Girard, Eric Fiat ... Philippe
Caillé, Robert Neuburger, Jean-
Claude Benoit, Philippe
Jeammet... Jean-Louis LeMoigne,
Edgar Morin, Jean-Pierre
Dupuy... Mara Selvini-Palazzoli,
Stephano Cirillo, Luigi Onnis,
Anna Maria Sorrentino, Giuliana
Prata, etc...

Réfléchir, essayer, recommencer,
Partager, apprendre l'humilité ...

Deuxième histoire enchevêtrée :

Mr B. Le contexte de la rencontre :

Mr B, 55 ans

qui est garagiste (c'est un passionné) il est divorcé depuis de longues années, sans enfants, vit en concubinage « alterné »

avec Madame, 52 ans enseignante (comptabilité) sans enfants, célibataire.

Et Josiane, infirmière dans le service hospitalier.

Le Pr Mazaux lors de la visite :

« Mr B reçoit-il de la visite ?

« Josiane « Oui, sa femme, elle vient mais peut-être un peu trop ! »

Nos outils = les objets flottants :

Le génogramme, la métaphore, les sculptures, la photo de famille, le titre de roman, Le jeu de l'oie...

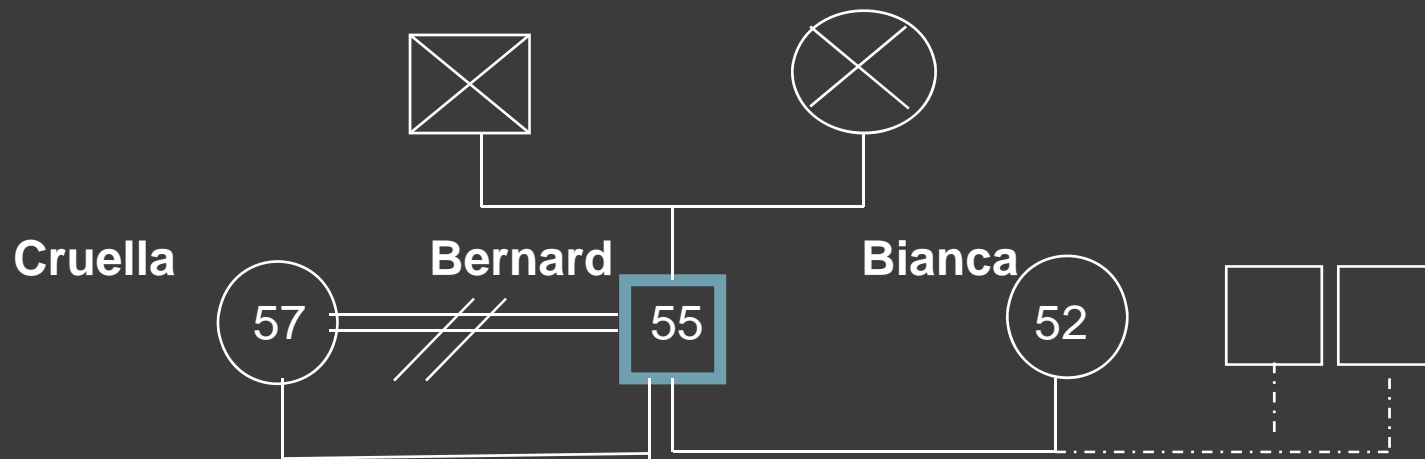

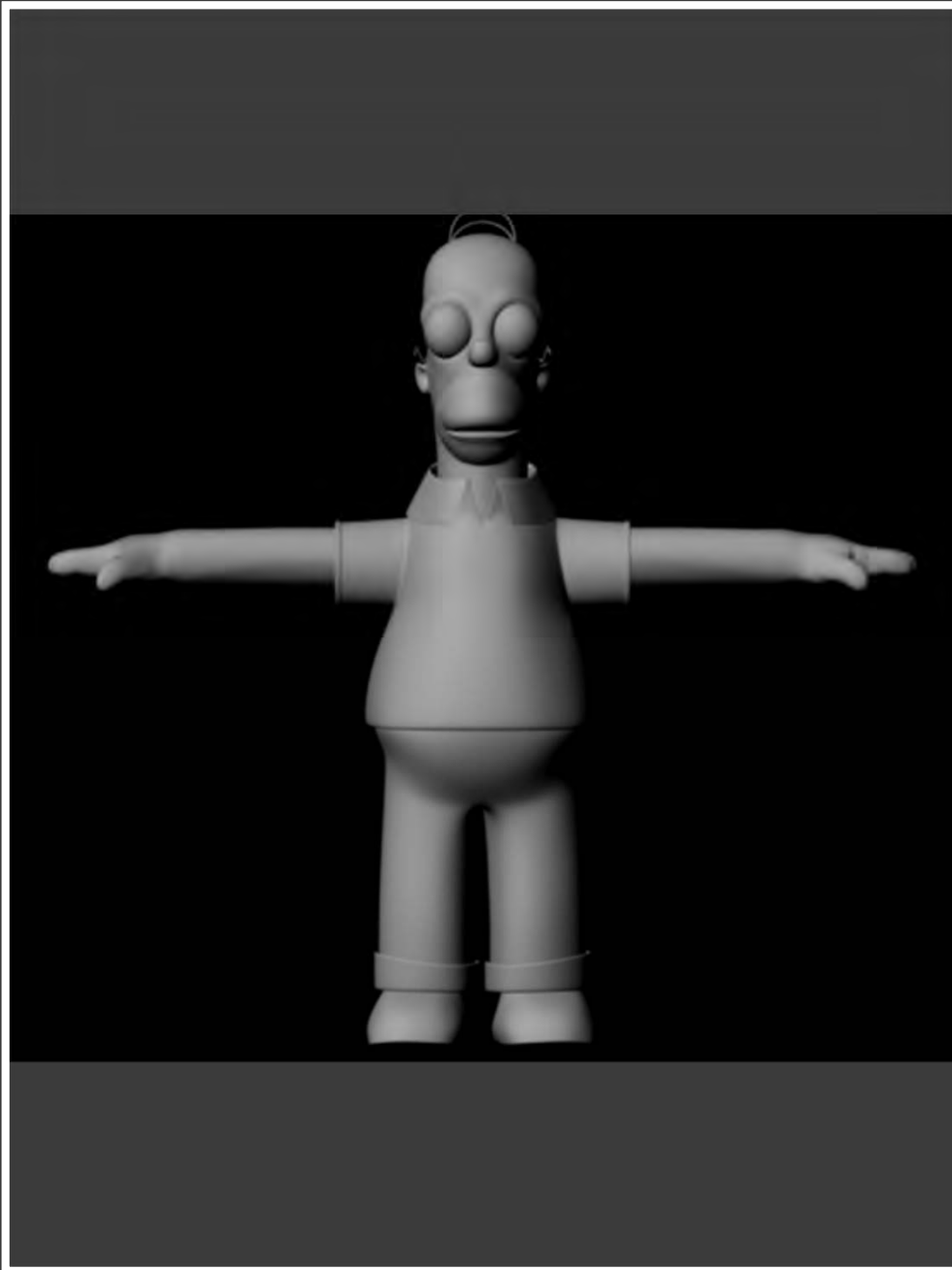

L'approche neuro-
systémique c'est avant tout
construire avec eux une
modélisation :

De la pathologie
De la relation
De la trajectoire de vie
De la direction qu'ils
souhaitent donner
à leur vie.



Le piège dans lequel tombent les familles ... et les soignants.

Le modèle de performance, le modèle de compétence
L'illusion d'un savoir faire technique = revenir comme avant.

La force du modèle réductionniste et la prééminence de la pensée de René Descartes à son application dans l'élaboration pluridisciplinaire du soin.



Une autre manière de penser le soin
pour changer d'approche :

Passer du redevenir comme avant
au
devenir comme après.

Une autre épistémologie.

Giambattista Vico et l'ingénio.

« ... la méthode nuit à l'ingéniosité
quand elle se mêle du faisable et elle
dissout le soin que l'on prend à
s'informer en fournissant par avance la
vérité »

*(De la très ancienne philosophie des
peuples italiques, 1710)*

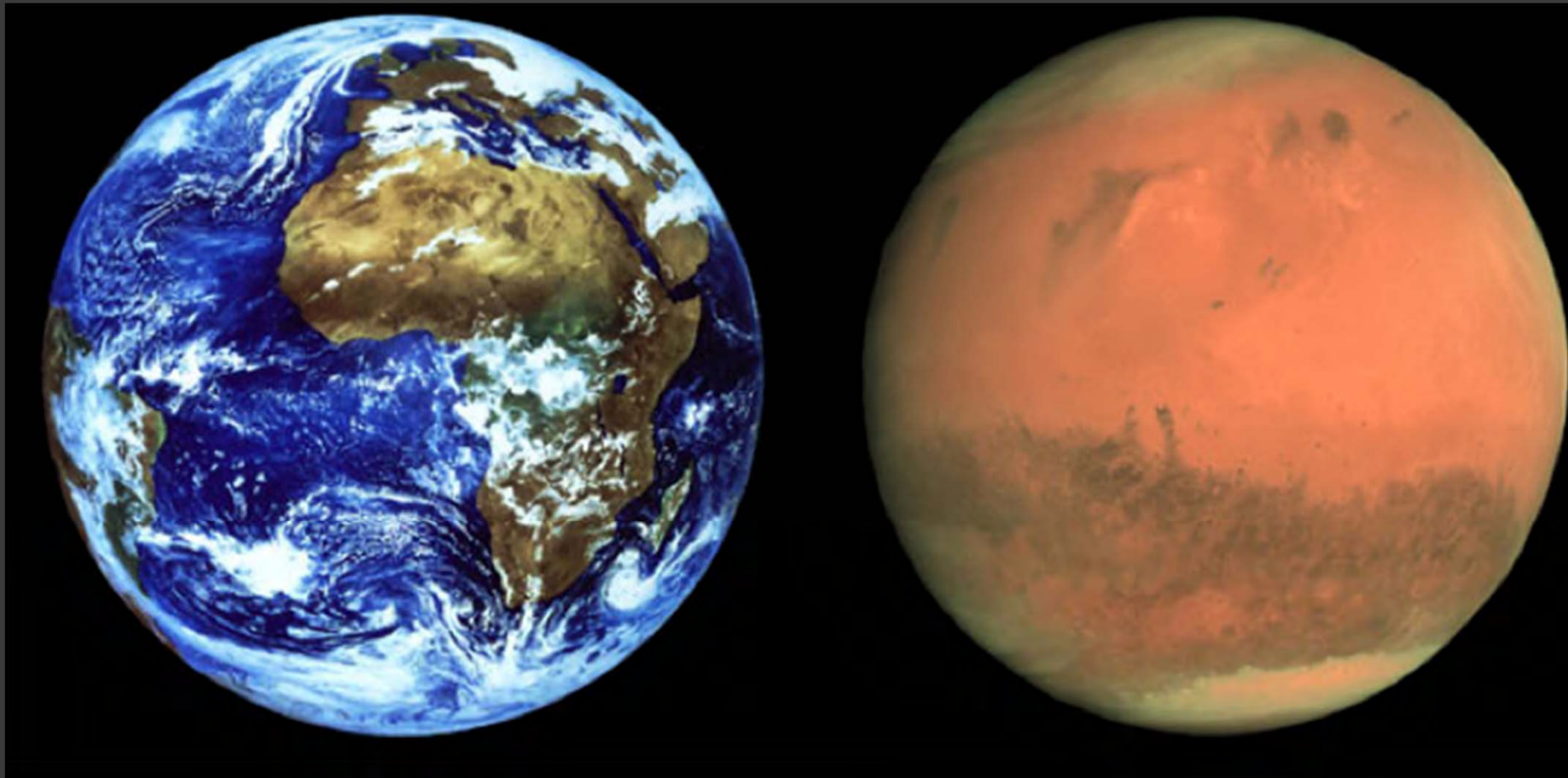

PASSER D'UN MONDE À L'AUTRE

LE BOULON ET LE MODELE

LE DEFAUT DE FONCTIONNEMENT D'UNE MACHINE EST UNE PANNE

LE DEFAUT DE FONCTIONNEMENT D'UN SYSTEME HUMAIN EST UNE CRISE

LE BOULON ET LE MODELE

DIAGNOSTIC



LE DEFAUT DE FONCTIONNEMENT D'UNE MACHINE EST UNE PANNE



SUBSTITUTION

REPRESENTATION



LE DEFAUT DE FONCTIONNEMENT D'UN SYSTEME HUMAIN EST UNE CRISE



TRANSFORMATION

LA CRISE DU MODELE EST INEVITABLE CAR LE SYSTEME HUMAIN ALLIE

Systeme Biologique = Entropie Mouvement

Systeme Symbolique = Orienté vers Stabilité.

La crise auto et hétéro- référentielle

La crise du système que traduit
la maladie du patient

Perte de contrôle
du système sur
son histoire
par la mise en doute
du modèle de la relation

La crise dans le système que
provoque la maladie du patient

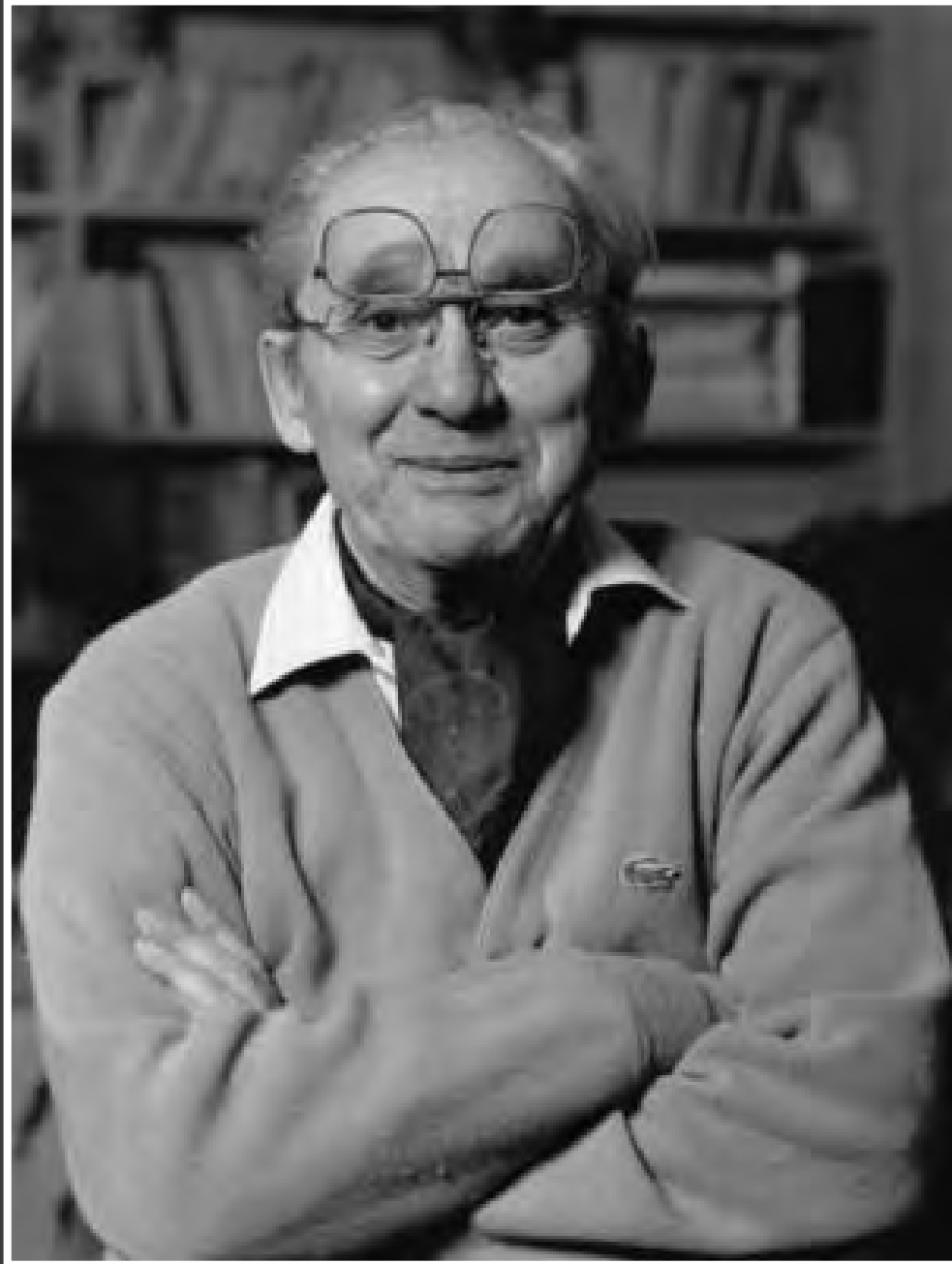

LA QUESTION APPELLE
LA RÉPONSE MAIS LA
RÉPONSE NE SAURAIT
ÉPUISER LA QUESTION
CAR IL RESTE TOUJOURS
LA QUESTION DE LA
QUESTION QUI EST UNE
ATTENTE.

Paul Ricoeur

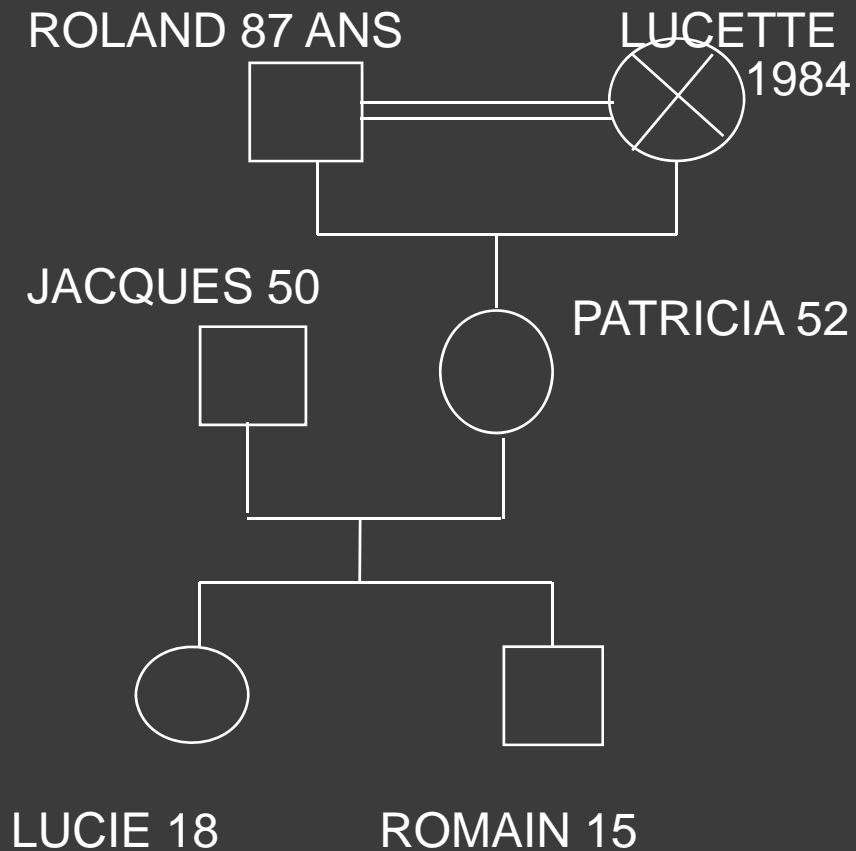

ROLAND EST MAIRE D'UN PETIT VILLAGE DEPUIS 20 ANS.

87 ans autonome, dynamique. La « bonne » fait ménage et repas le dimanche.

Novembre 2013 AVC HG FRM
Souhaite continuer son activité de maire.

S'intéresse à l'informatique. Sa fille prend contact avec l'équipe P3I.

Projet EHPAD proche de son domicile. Attente d'une place.

Roland souhaite revenir au village. Une place se libère.

Dernier P3I. Roland n'y va pas. Il doit sortir.

Que devrions-nous faire ?

Approche systémique et éthique du soin.

L'arbre des décisions.

Un projet de soin centré sur le projet de vie.

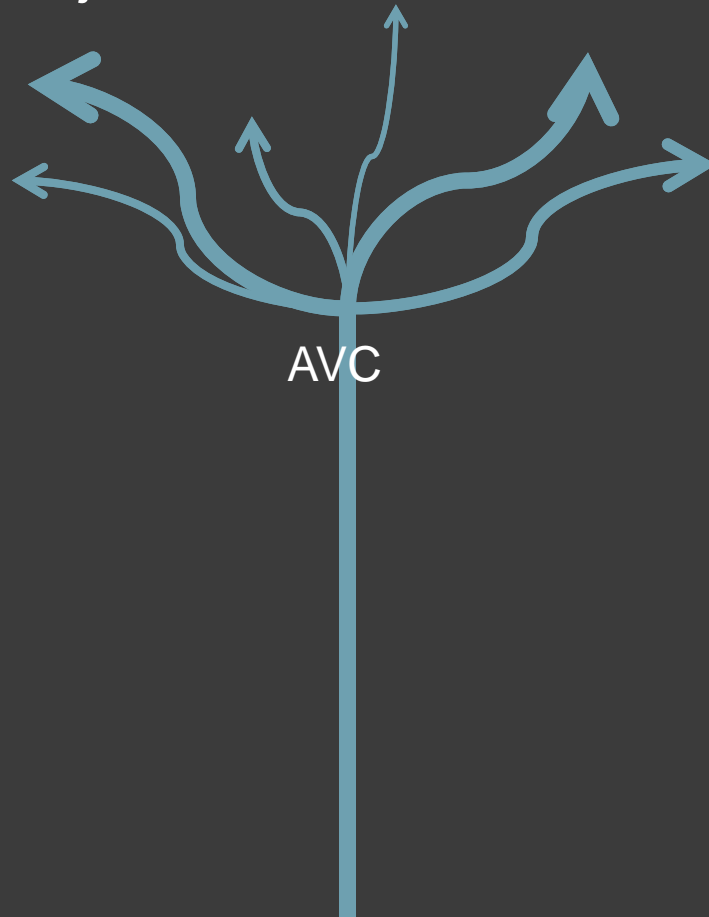

L'éthique c'est de multiplier
les possibles.

H. Von Foerster



Toute personne se
mettant en projet d'aider
une autre personne doit
la rencontrer là où elle
se trouve et partir de là
où elle est.

C'est là le secret de l'art
d'aider les gens.

S Kierkegaard

EN ME FAISANT LE RÉCIT D'UNE HISTOIRE
DONT JE NE SUIS PAS L'AUTEUR
QUANT À L'ORIGINE,
JE M'EN FAIS LE CO-AUTEUR QUANT AU SENS.

PAUL RICOEUR.







Astro_Soichi